

新築

高級分譲仕様
343RESIDENCE ICHIGAYA
(オープンレジデンス)

東京メトロ有楽町線・南北線

「市ヶ谷」駅 徒歩7分 秋のオートムキャンペーン中!

都営大江戸線

「牛込神楽坂」駅 徒歩7分

10月末日までのご成約限定キャンペーン

敷金0ヶ月 礼金0ヶ月 保証金0ヶ月

格式高き、市ヶ谷に住まう。

海外審査OK!



当物件の
写真公開中!

上階空き出ました!

広々設計

2SLDK | 3LDK

290,000円~404,000円

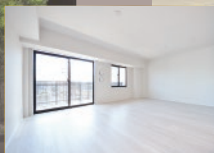

足元から心地よく暖める全住戸床暖房完備



天然御石天板仕様大型システムキッチン



いつでもポカポカ暖かい追い焚き機能付バス

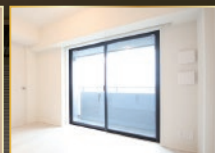

高遮音・高断熱Low-E複層ガラス

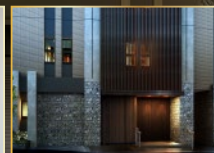

防犯性能を徹底堅牢なエントランス



安心安全の24時間マンションセキュリティ「ALSOK」マンション

※同シリーズ別物件の室内写真およびイメージベースです。

- 住人の安心な暮らしを守る24時間マンションセキュリティ
- 監視カメラ・防犯モニター付エレベーター
- 安全性に配慮し、共用部には防犯カメラを8台設置
- 安心の24時間コールセンター
- 不審者の侵入を防ぐTVモニター付オートロックシステム
- 来訪者を確認できるカメラ付カラーモニターハンズフリーインターホン
- プライバシーに配慮した共用部内廊下
- パール攻撃に対して高い防犯性能を発揮する鍵アッドボルトを装備
- 玄関にはピッキング対策に優れたティンプルキーを採用
- 玄関扉にはキーチェーンより防犯性の高いドアガード

- 防犯サムターン付玄関錠
- 夜間の帰宅でも安心な人感センサーライト
- 高耐久・高遮音でLL-45等級相当の幅広フローリング(白系色)
- 足下から暖かく快適なリビング床暖房
- お湯張り・追い焚き機能付バス
- 24時間定風量換気システム付浴室換気乾燥暖房涼風機
- 遮音性・断熱性に優れたLow-E複層ガラス
- 室内を快適に保つエアコンを居室に設置 B,Bg,Dg タイプ:3基 他:4基
- 24時間利用可能な建物内ゴミ置場
- 上階の生活音が下階に伝わりにくいよう220~260mmのスラブ厚を採用

- バスルーム・トイレの独立設計で快適な毎日
- 浴室には湯温の設定が簡単なサーモスタット水栓
- 劣化しにくく、高級感のあるメタル調シャワーヘッド
- グリル・温度センサー・収納付の3口ガスシステムキッチン
- キッチン、洗面に使いやすいスライドシャワー付シングルレバー混合水栓
- シャンプードレッサー・三面鏡・鏡裏収納付独立洗面台
- 暖房便座・上部吊戸棚付温水シャワートイレ
- 防水パン付室内洗濯機置場
- 給水ホースが外れても自動で水が止まる緊急止水弁内蔵の洗濯用水栓
- 大切な衣類を収納できるクローゼット Cタイプはウォークインクローゼット

- 玄関には収納力の高いシューズボックス Cタイプはシューズクローク
- 電話回線とテレビ・インターネット端子が一体化されたマルチメディアコンセント
- 部屋鍵連動式メールボックス
- 不在時の荷物の受取に便利24時間利用可能な宅配ボックス
- 共用廊下などには雨でも滑りにくいノンスリップシート
- 万一の地震でも変形を防ぐ耐震枠付の玄関扉
- 少ない力で開閉可能なプッシュプルハンドル
- つまづきに配慮した安全設計のフラットフロア
- 上階下階への響きを防ぐ二重床・二重天井
- いざという時に安心な防犯センサー

- 操作性に優れたワイドスイッチ
- バルコニー有り
- 外観は高級感あふれるタイル貼り
- 自転車置場(地下)21台 登録料5,500円 ※諸条件含め空要確認
- インターネット無料 ※2
- 多彩な番組を楽しめるBS・110度CS対応 ※別途費用要
- 豊富なチャンネル数が魅力のCATV受信可 ※別途費用要
- 小型犬または猫1匹までペットとの同居が可能(敷金2ヶ月追加)
- 住宅兼事務所利用可能 ※3(敷金1ヶ月追加)
- ご友人同士もご家族入居も

※1 オートムキャンペーンにつき、更新までの契約期間中現在の家賃でお住まいになれます。賃料は7/29配分より減額。

m's COMMUNICATION
エムズコミュニケーション

https://maedacom.jp

国土交通大臣(3)第8459号 株式会社前田 〒150-0043 東京都渋谷区道玄坂2-19-6 スクエア渋谷

TEL 03-3770-3000 FAX 03-3770-4555

当社の物件は全て広告掲載可能です。(担当:及川) 右記QRコードより当物件の公式HPをご覧ください。

リアルタイム空室検索
【WEB申込システム】



ご登録もこちら

客付会社様へ

入居者対応補助業務委託料
別途2ヶ月

■取引態様:貸主
審査問題ありません\(^o^)/
当社は即お支払い

手数料負担の割合	貸主	借主
手数料配分の割合	元付	客付
		100%

343 RESIDENCE ICHIGAYA (オープンレジデンシア)
 多様なライフスタイルに合わせた間取りプラン
 機能性と住み心地の良さを兼ね備えた空間です。

**安心安全の24時間
 マンションセキュリティ
 「ALSOK」マンション**

**インターネット
 無料!**

ペット飼育可!
 小型犬または
 猫1匹まで
 (敷金2ヶ月追加)

**全室
 SOHO可!**

A 2SLDK 専有面積
 67.82㎡
 角部屋

床暖房範囲
 収納

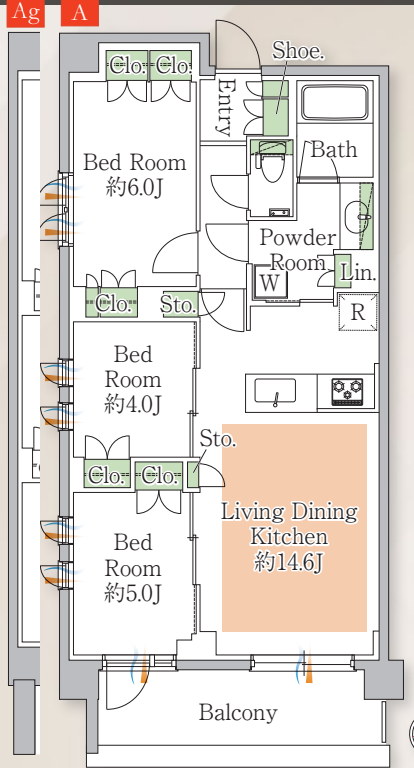

C 3LDK 専有面積
 73.81㎡
 角部屋

床暖房範囲
 収納

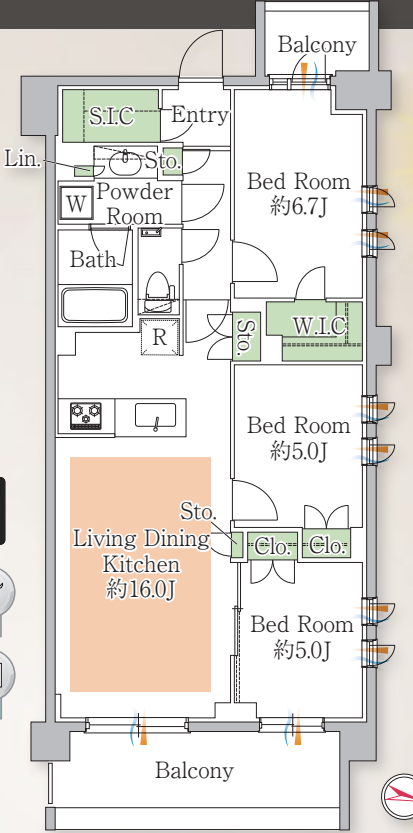

エムぞう君
 審査対応物件

24時間安心サポート
 設備のトラブルに24時間365日の受付体制

医療健康サービス 24
 看護師が24時間365日相談可※適応条件有

※図面と現況が異なる場合、現況優先とさせていただきます。



都内で人気の愛日小学校学区内の
 希少な高級ファミリーマンション

牛込神楽坂駅

343 RESIDENCE ICHIGAYA

市ヶ谷駅

姉妹・兄弟
 友人同士の
 ご入居も可!

ご年齢を問わず
 安心して
 お住まい頂けます

諸条件ある
 お客様も
 ご相談ください

朝日
 で目覚める
 気持ちの
 良いお部屋

【物件概要】 名称/343 RESIDENCE ICHIGAYA
 (サンヨウサンレジデンス イチガヤ) - オープンレジデンシア
 所在地/東京都新宿区払方町 10-1
 構造/鉄筋コンクリート造 規模/地下1階付地上5階建
 総戸数/15戸 築年月/2024年8月30日
 入居日/即入居可

【契約条件】 普通賃貸借 1年契約 (更新型)
 ※1.2回目の更新時5%の賃料改定あり。更新料は1回のみ。
 2回目以降の更新料は無い為、安心して長くお住まいいただけます。
 敷金0ヶ月・礼金0ヶ月 保証人不要システム利用必須
 当社指定賃貸入居者総合保険加入の事 (別途費用)
 室内抗菌処理代: 17,600円 事務手数料: 11,000円
 24時間安心サポート料: 22,000円/1年
 賃料口座振替手数料: 550円/月
 退去時清掃費用、更新時更新費用等有 当社指定引越業者有

※2 インターネット速度に関しては、UCOM 光レジデンス
 (TEL:0120-359-841) へお問い合わせください。
 ※3 SOHO について ・居住用賃貸借契約となります。
 ・申込時に申請が必要となります。
 ・法人登記不可ですがメールボックスに氏名と併記で屋号
 (社名) の表示が可能です。
 ※携帯電話の電波状況は、現地にてお客様ご自身で必ず
 ご確認ください。

この物件は空気からこだわります!

消臭 除菌 ルネキャット(光触媒)
 抗ウイルス ペット臭 東芝 RENECAIT

お部屋のイヤなニオイを素早く消臭!! ウィルスや細菌、
 有害物質までも半永久的に99%解決致します。
 除菌やニオイへのこだわりが大切♡

5F	RENT	601号室 ルーフバルコニー	○共益費 20,000円
4F	RENT	RENT	502号室 ルーフ バルコニー
3F	RENT	RENT	403 3LDK 423,000円 → 404,000円
2F	RENT	RENT	RENT
1F	201 2SLDK A 67.82㎡	RENT	RENT
	410,000円 → 330,000円		
B1F	101 2SLDK Ag 67.82㎡	RENT	RENT
	378,000円 → 290,000円		

※7/29 配分より減額 ※B1 階住戸は地平面より3m程下がっています。