

新築

ハイグレードマンションシリーズ

La Perla Shimokitazawa

ーラ・ペルラ下北沢ー

ー下北沢に住まうー

下北沢

小田急線 / 京王井の頭線

駅徒歩

7分

1LDK+メゾネット住戸

ございます♪

ーリビングと寝室を分けられる遊びー

初期費用を抑えられてうれしい♪

敷金 0ヶ月

礼金 0ヶ月 キャンペーン中♪

205～208号室を4月末までに契約締結された方が敷金0ヶ月キャンペーン対象です。



白基調で清潔感のある明るい室内
ライティングレールがスタイリッシュな空間を演出



バスルームにはワイドミラーを設置
広々と奥行を感じる高級感のある浴室に



Image

広々1LDK 177,000円～198,000円(2階建て感覚メゾネットもあります)

優れた利便性 × 閑静な住環境

ライフスタイルに合わせた 充実の設備

ペット飼育可



Image

照明付き 室内大型ストレージ

スキーやスノーボード、衣類などの季節ものや普段使用しない荷物などを片付け、生活空間を広く♪

205



メゾネット部屋限定
(204～208号室のみ)



ラ・ペルラ下北沢



ータイル張りのモダンな佇まいー

女性でも安心♪堅牢な
オートロックシステム



Image

共用部には
防犯カメラ設置



Image

プライバシーに配慮した
共用部内廊下



Image

m's COMMUNICATION
エムズコミュニケーション

<https://maedacom.jp>

国土交通大臣(3)第8459号 株式会社前田 〒150-0043 東京都渋谷区道玄坂 2-19-6 スクエア渋谷

TEL 03-3770-3000 FAX 03-3770-4555

当社の物件は全て広告掲載可能です。(担当: 及川) 右記 QR コードより当物件の公式 HP がご覧いただけます。

【WEB申込システム】



ご登録もこちら

■取引態様: 専任媒介

当社は即お支払い

AD300

エムズ 前田

検索

新築

世田谷区代沢
ハイグレードマンション
La Perla Shimokitazawa
ラ・ペルラ下北沢

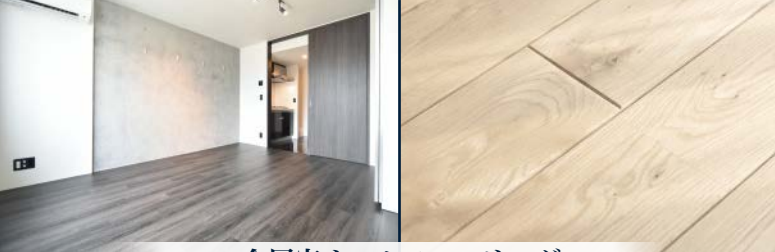

全居室オールフローリング

フローリング色は2パターン採用。フロアによって異なります。

2F,4Fはスタイリッシュな黒基調 / 1F,3Fは清廉でナチュラルな白基調
※ただし、204~208号室は白基調となります。

1LDK+メゾネット住戸 ございます♪

ーリビングと寝室を分けられる歓びー



E1' 1LDK

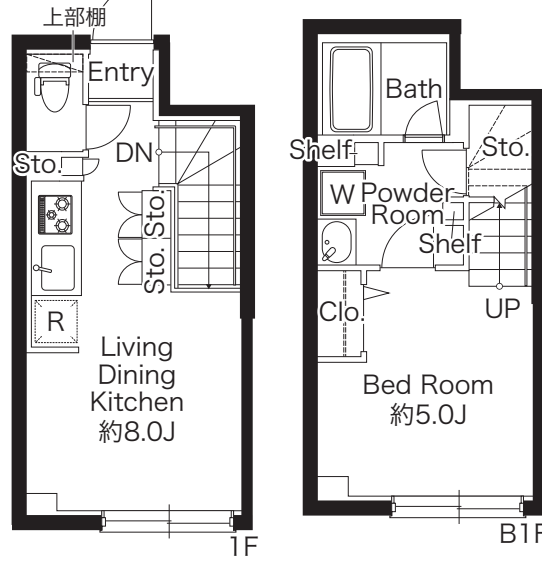

充実の設備

ー住み心地の追及ー

- 不審者の侵入を防ぐ
モニター付オートロックシステム
- 来訪者を確認できる
モニター付インターホン
- 安全性に配慮し、共用部には
防犯カメラを設置
- 防犯モニター・監視カメラのついた
エレベーター
- 不在時の荷物の受取に便利
24時間利用可能な宅配ボックス
- エアコンを居室に設置
Bタイプ:1基、その他:2基
- レンジフード・温度センサー・
収納付のガスシステムキッチン
Bタイプ:2口、その他:3口グリル付
- キッチン、洗面に使いやすい
シングルレバー混合水栓
- 24時間定風量換気システム付
浴室換気乾燥暖房涼風機
- お湯張り・追い焚き機能付バス
- バスルーム・トイレの
独立設計で快適な毎日

- 暖房便座付きの
清潔な温水シャワートイレ
- 清潔感溢れるスタイリッシュな
鏡裏収納付きの独立洗面台
シャンプードレッサー付
- 室内洗濯機置場
- 全居室、遮音性に優れた
フローリング仕上げ
- テレビ・インターネット端子と
電話回線とが一体化された
マルチメディアコンセント
- Wi-Fi・インターネット無料
※1
- 多彩な番組を楽しめる
BS・110°CS対応 ※別途費用要
- 小型犬または猫 計2匹まで
ペットとの同居が可能
(敷金1ヶ月追加)
- 敷地内
ゴミ置場
- 雨の日でも安心♪
室内物干し有
- 二人入居可能

広々1LDK+メゾネット

3F	Wi-Fi・リモートワークでも安心♪ インターネット無料!	RENT	RENT	RENT	ペット 飼育可 
2F	RENT	RENT	RENT	RENT	RENT
1F	RENT	RENT	RENT	RENT	207 1LDK E1' 37.10㎡ 177,000円
B1F	エントランス	RENT	RENT	RENT	メゾネット 下階

※図面と現況が異なる場合、現況優先とさせていただきます。共益費：12,000円/月

【物件概要】

名称 / La Perla Shimokitazawa(ラ・ペルラ下北沢)
所在地 / 東京都世田谷区代沢二丁目 23-6
構造 / 鉄筋コンクリート造
規模 / 地上3階 地下1階建 総戸数 / 19戸
築年月 / 2023年11月28日 入居日 / 即入居可

【契約条件】

普通賃貸借2年契約(更新型) 敷金1ヶ月 礼金0ヶ月
保証システム利用料: 家賃総額の60% 月次保証料: 家賃総額の1%
貸主指定賃貸入居者総合保険加入(別途費用) 更新時更新費用等有
※ 退去時清掃費用: 30㎡未満...41,800円 30㎡以上40㎡未満...46,200円
40㎡以上...㎡×1,320円

※携帯電話の電波状況につきましては、現地にてお客様ご自身で必ずご確認ください。
※1 インターネット速度に関しては、(株)ファイバークエスト(TEL:0120-988-660)へ
お問い合わせください。



物件特設ページは
こちらからアクセス